





	PARTICIPACIÓN Y EDUCACIÓN AMBIENTAL	
	Memoria de reunión	
	Código: PM01-PR11-F3	Versión: 2

Nombre de la reunión: Inducción y Reinducción Biodiversidad en el Distrito Capital, OAB, Tráfico de Fauna y Flora		
Sitio de reunión: SDA	Localidad: Chapinero	Fecha: 12/08/2025
Hora de inicio: 2:00 PM	Hora de finalización: 5:00 PM	
TEMAS TRATADOS:	Inducción y reinducción Biodiversidad en el Distrito Capital, Observatorio Ambiental de Bogotá y Tráfico de Fauna y Flora Silvestre.	
DESARROLLO DE LA REUNIÓN	<p>Se reúnen los contratistas asignados a las estrategias de educación ambiental por territorios, TIC y Caminatas ecológicas junto con el coordinador Miguel Ángel Sánchez Bautista, con el fin de desarrollar la capacitación interna en el marco del plan de capacitaciones 2025 para los equipos pedagógicos.</p> <p>Antes de iniciar con las inducciones programadas, se aplica instrumento para evaluar los conocimientos previos en las líneas de profundización Biodiversidad del D.C. Estos instrumentos de medición del conocimiento permiten identificar el nivel de comprensión sobre cada temática antes de recibir la información correspondiente.</p> <p>Se da inicio a la jornada de inducción y reinducción con la línea de profundización de Biodiversidad del D.C, realizando una revisión de conceptos claves tales como Concepto de biodiversidad, determinantes de la biodiversidad, niveles de organización de la biodiversidad, atributos de la biodiversidad, categorías de especies según distribución. Flora y fauna del Distrito Capital, servicios eco sistémicos, amenazas de la biodiversidad y por último la política para la gestión de la conservación de la biodiversidad del Distrito Capital.</p> <p>Posteriormente, se lleva a cabo la presentación de la página del Observatorio Ambiental del Bogotá a cargo del equipo de OAB coordinado por la profesional Jasbleidy Castañeda y que fue articulado con la profesional Gina Patiño, en el marco de la jornada se presenta todo el equipo que hace parte del OAB. Durante la capacitación se indicó que el OAB es uno de los 25 observatorios y que varias entidades reportan información al observatorio, razón por la cual el observatorio tiene un carácter distrital más allá de la Secretaría Distrital de Ambiente y que cuenta con herramientas digitales para consultar datos, cifras y estadísticas sobre la calidad ambiental de Bogotá.</p> <p>Durante la navegación de la página se expuso los indicadores asociados al recuso agua, aire, biodiversidad, suelo, ruido ambiental, residuos, cambio climático, salud ambiental entre otros. Adicional se muestra como está</p>	

  	PARTICIPACIÓN Y EDUCACIÓN AMBIENTAL	
	Memoria de reunión	
	Código: PM01-PR11-F3	Versión: 2

	<p>seccionada la página mediante herramientas pedagógicas como Guía Bogotá Silvestre, #TeReto, Red de monitoreo de fauna de Bogotá y una sección de Kids donde se puede encontrar libros, juegos, experimentos y videos asociados a estas temáticas ambientales. Así mismo se pueden encontrar los enlaces directos para visitar las páginas de las diferentes redes de los observatorios distritales y las redes de sistema de información ambiental.</p> <p>Para finalizar se contó con la intervención de la profesional Tagarit Ariza del equipo de Silvicultura, Flora y Fauna de la Secretaria Distrital de ambiente, en donde socializó la ruta de atención de la SDA en el control al tráfico de vida silvestre. Se inicia la capacitación recordando que la SDA es la autoridad encargada de velar por la protección de la flora y fauna silvestre que se encuentra o que llega a la ciudad y que en el marco de esta protección se desarrolló una ruta de acción que comprende las autoridades (SDA y PONAL), el control a la movilización de especímenes de fauna y flora silvestre, las especies traficadas y el cumplimiento de la norma según el artículo 9 del código civil (Ley 57 de 1887) el cual establece que la ignorancia de la ley no es una excusa para no cumplirla.</p> <p>Luego se explica la diferencia entre los animales silvestres y domésticos, se indica que Colombia es el 3° país más biodiverso del planeta y porque es de gran importancia para el país cuidar y conocer la biodiversidad.</p> <p>Se habla del tráfico ilegal de fauna y que Latinoamérica y el Caribe es una de las regiones en donde hay una mayor pérdida de biodiversidad, con un 95% de reducción en la abundancia de poblaciones de aves, reptiles, anfibios, peces y mamíferos. Se habla del impacto del tráfico a los individuos y como actúa la SDA para proteger la fauna silvestre (gestión técnica, prevención y protección, evaluación y seguimiento, Centro de Atención, Valoración y Rehabilitación de Flora y Fauna Silvestre y Tráfico – Oficinas de enlace. Se habla de la normativa que rige a nivel nacional y distrital para el tráfico de especies. Para finalizar se brinda información de que podemos hacer para minimizar el tráfico de especies.</p> <ol style="list-style-type: none"> 1. Detectar 2. Reportar a los correos fauna@ambientebogota.gov.co y flora-madera@ambientebogota.gov.co y los canales 317 427 6828, 318 827 7733, 318 712 5560 y PBX: 601-377 8899 - 377 8854 de Lun-vier 8:00 am – 4:00 pm 3. Se recibe el reporte 4. Se recupera el espécimen 5. Se brinda atención
--	--



  	PARTICIPACIÓN Y EDUCACIÓN AMBIENTAL	
	Memoria de reunión	
	Código: PM01-PR11-F3	Versión: 2

CONCLUSIONES Y/O COMPROMISOS ADQUIRIDOS:	Se dará continuidad a las capacitaciones internas del equipo de trabajo OPEL-SDA en el marco del fortalecimiento de las capacidades tacitas de los contratistas y que mejoran el desarrollo de las acciones pedagógicas.			
ANEXOS	<ol style="list-style-type: none"> 1. Registro fotográfico. 2. Listado de asistencia. 3. Instrumento de medición del conocimiento ANTES – Biodiversidad del Distrito Capital 4. Instrumento de medición del conocimiento DESPUÉS – Biodiversidad del Distrito Capital 5. Presentación Biodiversidad del Distrito Capital 6. Presentación Ruta de acción de la SDA en el control al tráfico de vida silvestre. 			
NOMBRE	ENTIDAD U ORGANIZACIÓN	TELÉFONO	CORREO ELECTRÓNICO	FIRMA
DILIGENCIADO POR: Zuanny Cardenas	SDA - OPEL	3504414747	educaciontic@ambientebogota.gov.co	Zuanny C
Miguel Ángel Sánchez Bautista	SDA – OPEL	3134759612	miguel.sanchez@ambientebogota.gov.co	Miguel S.
<p>Al ingresar la información solicitada en el presente listado, el ciudadano autoriza el tratamiento de los datos sensibles definidos en el artículo 5° de la Ley 1581 de 2012, los cuales serán usados en el marco de las funciones de la entidad y se conservarán y tratarán en las condiciones previstas en la ley.</p> <p>* Ley 1581 de 2012. Al escribir el correo electrónico el participante autoriza el envío de información institucional a su correo.</p> <p>* Al firmar el participante constata que se le dio información frente a los requisitos y riesgos de la actividad y asume la responsabilidad de su participación.</p>				

FIRMA DE AUTORIZACIONES		
ELABORO:	REVISO:	APROBO:
Nombre: Aurita Bello Espinosa Edwin Javier Ariza Vargas Cargo: Profesionales OPEL Fecha: 20 noviembre de 2024	Nombre: Alix Montes Cargo: Jefe Oficina de Participación, Educación y Localidades Fecha: 28 de noviembre de 2024	Nombre: Jerónimo Rodríguez Rodríguez Cargo: Subsecretario General Fecha: 5 de diciembre de 2024



Control de cambios

Versión	Descripción de la Modificación	No. Acto Administrativo y fecha
1	Adopción formato	Radicado No. 2022IE230073 del 7 de septiembre del 2022.
2	Inclusión tratamiento de datos	Radicado 2024IE254077 del 5 de diciembre de 2024

<div data-bbox="284 226 365 283">  </div> <div data-bbox="406 235 527 268"> <p>SECRETARÍA DE AMBIENTE</p> </div> <div data-bbox="565 216 730 273">  </div>	PARTICIPACIÓN Y EDUCACIÓN AMBIENTAL	
Memoria de reunión		
Código: PM01-PR11-F3	Versión: 2	

Anexo 1. Registro fotográfico



  	PARTICIPACIÓN Y EDUCACIÓN AMBIENTAL	
	Memoria de reunión	
	Código: PM01-PR11-F3	Versión: 2

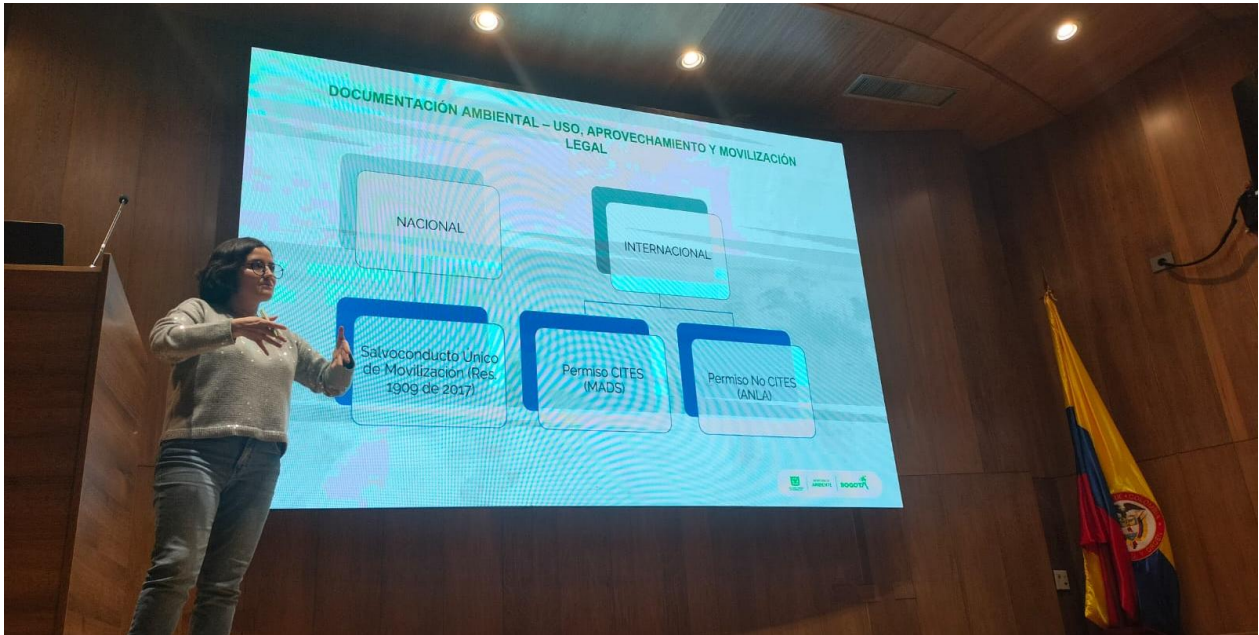

Anexo 2. Listado de asistencia



SECRETARÍA DE
AMBIENTE



Listado de asistencia

Marca temporal	FECHA DE LA REUNIÓN	Localidad en la que vives	Entidad u Organización	Nombres y Apellidos	Número de identificació n	Teléfono (Celular o fijo)	Correo electrónico
12/08/2025 14:12:15	12/08/2025	2. Chapinero	SDA - OPEL	Angel Valentina Chacon Villamarin	1049605516	3102592265	Villamarinval@gmail.com
12/08/2025 14:12:40	12/08/2025	5. Usme	SDA - OPEL	Deisy Jhoana Paez	1000992131	3214639262	dpaez9995@gmail.com
12/08/2025 14:12:52	12/08/2025	1. Usaquén	SDA - OPEL	Álvaro Miguel Madrid Tuiran	1100691811	3017433860	madridtuiran2014@gmail.com
12/08/2025 14:12:58	12/08/2025	1. Usaquén	SDA - OPEL	Lina María Rodríguez	1016079719	3214150709	linam.rodriguez16@gmail.com
12/08/2025 14:13:01	12/08/2025	13. Teusaquillo	SDA - OPEL	Helga yohanna Toloza García	60374624	3114668093	tolozayohanna@gmail.com
12/08/2025 14:13:16	12/08/2025	2. Chapinero	SDA - OPEL	José Rafael Castilla Díaz	77094810	3002802536	josecastilladiaz@hotmail.com
12/08/2025 14:13:36	12/08/2025	19. Ciudad Bolívar	SDA - OPEL	Paola Benítez Suarez	52746484	3212222108	paolabenitezsuarez243@gmail.com
12/08/2025 14:13:36	12/08/2025	10. Engativá	SDA - OPEL	Angie Katherine Cristancho Valero	1032456121	3022377733	angiecristancho@gmail.com
12/08/2025 14:13:38	12/08/2025	2. Chapinero	SDA - OPEL	Hugo Ortiz Vargas	93131934	3233212716	hugo.ortiz.vrgs@gmail.com
12/08/2025 14:13:53	12/08/2025	11. Suba	SDA - OPEL	Rafael Nivia	1022324194	3114510266	rafaelniviagonzalez@gmail.com
12/08/2025 14:14:04	12/08/2025	10. Engativá	SDA - OPEL	Johanna Paola Lazaro Julio	1100693781	3028487324	Johannalazaro96@hotmail.com
12/08/2025 14:14:08	12/08/2025	8. Kennedy	SDA - OPEL	Malory Serpa	1104011523	3103972004	serpamalory@gmail.com
12/08/2025 14:14:30	12/08/2025	4. San Cristóbal	SDA - OPEL	Mauricio Calderón González	79605972	3183897981	mauricio.calderong@ambientebogota.gov.co
12/08/2025 14:14:35	12/08/2025	11. Suba	SDA - OPEL	Nidya Miena Reyes leon	39813429	3209243643	mile2363@gmail.com
12/08/2025 14:14:36	12/08/2025	1. Usaquén	SDA - OPEL	Maryuri Gómez	1018446944	3202071052	maryugoto@gmail.com
12/08/2025 14:14:52	12/08/2025	18. Rafael Uribe Uribe	SDA - OPEL	Tania Oviedo Fernández	53042041	3105376403	taniaof2029@gmail.com
12/08/2025 14:14:52	12/08/2025	19. Ciudad Bolívar	SDA - OPEL	Edinson Salas	1033687175	3057098475	enunprestico@gmail.com
12/08/2025 14:15:14	12/08/2025	5. Usme	SDA - OPEL	Cristina Mosquera	52910029	3042056799	lyam3110@gmail.com
12/08/2025 14:15:17	12/08/2025	1. Usaquén	SDA - OPEL	Jhoana Triana	1020796938	3175412655	Jhoanatriana@gmail.com
12/08/2025 14:16:09	12/08/2025	10. Engativá	SDA - OPEL	JOHNATAN FRANCO RODRÍGUEZ	1045701275	3014722223	johnatanfrancorodriguez@gmail.com
12/08/2025 14:16:24	12/08/2025	14. Los Mártires	SDA - OPEL	Joe Luis Hurtado Copete	1026560502	3232410234	joehurtadocopete@gmail.com
12/08/2025 14:17:30	12/08/2025	13. Teusaquillo	SDA - OPEL	Laura Gabriela Salazar Mendoza	1001168035	3122294008	lauragabisalazar@gmail.com
12/08/2025 14:17:55	12/08/2025	11. Suba	SDA - OPEL	Lina Perez	1020772232	3138072324	fernanda7232@gmail.com
12/08/2025 14:20:06	12/08/2025	8. Kennedy	SDA - OPEL	Nelson David Alemán González	1030631021	3124034408	nelsonale693@gmail.com
12/08/2025 14:20:17	12/08/2025	11. Suba	SDA - OPEL	LUZ DARY SALAMANCA C	52457397	3204062182	lucitasaca@gmail.com
12/08/2025 14:21:21	12/08/2025	19. Ciudad Bolívar	SDA - OPEL	Laura Camila Reyes	1024593718	3204331188	lreyesguillen18@gmail.com
12/08/2025 14:22:19	12/08/2025	8. Kennedy	SDA - OPEL	Yineth Acosta Gutiérrez	52906572	3164804576	yinethacosta.1975@gmail.com
12/08/2025 14:24:25	12/08/2025	10. Engativá	SDA - OPEL	Bayron Alexis Barbosa Barboza	1014291243	3195446299	barbosabayron13@gmail.com
12/08/2025 14:26:58	12/08/2025	1. Usaquén	SDA - OPEL	Fernando José Lázaro Lázaro	1005457097	3127833823	fernando.lazaro@ambientebogota.gov.co
12/08/2025 14:28:37	12/08/2025	8. Kennedy	SDA - OPEL	David Guzmán	1061755288	3022050944	davidguzman1630@gmail.com
12/08/2025 14:31:10	12/08/2025	11. Suba	SDA - OPEL	Daniela Isabel Torres Pacheco	1003158896	3205286911	Torrespachecodanielaisabel@gmail.com
12/08/2025 14:31:30	12/08/2025	15. Antonio Nariño	SDA - OPEL	Paula Andrea Silva Ruiz	1025522392	3213980383	paulaandrea.leon151@gmail.com
12/08/2025 14:33:46	12/08/2025	8. Kennedy	SDA - OPEL	Libardo Ramirez Sánchez	79048169	3507499893	juanjojuanes0401@gmail.com
12/08/2025 14:35:06	12/08/2025	11. Suba	SDA - OPEL	Aracely Ruiz	51963156	3214119203	ara6817@hotmail.com
12/08/2025 15:03:43	12/08/2025	8. Kennedy	SDA - OPEL	Mateo Perilla	1010241502	3106734357	mateo.perillai@utadeo.edu.co
12/08/2025 15:05:18	12/08/2025	8. Kennedy	SDA - OPEL	Roger carrillo	1007119376	3002903337	rogercarrilloesmeral@gmail.com
12/08/2025 15:05:55	12/08/2025	10. Engativá	SDA - OPEL	Daniel Orlando Martín Saldarriaga	1024462276	3105833563	daniel.martin@ambientebogota.gov.co
12/08/2025 15:06:33	12/08/2025	8. Kennedy	SDA - OPEL	Natalia Deaza Tunjo	1018467389	3112432571	natalia.deaza@ambientebogota.gov.co
12/08/2025 15:10:41	12/08/2025	10. Engativá	SDA - OPEL	William Muñoz Triana	79863753	3118326511	caminatasecologicas@ambientebogota.gov.co
12/08/2025 15:10:41	12/08/2025	13. Teusaquillo	SDA - OPEL	Zuanny Cardenas	1018450933	3504414747	zuannyc09@gmail.com
12/08/2025 15:13:58	12/08/2025	5. Usme	SDA - OPEL	Laura Liceth Orjuela	1023027888	3118926479	Laural.orjuela@gmail.com
12/08/2025 15:16:00	12/08/2025	5. Usme	SDA - OPEL	Flor Diaz	21076642	3219898369	Floralba.diazco@gmail.com
12/08/2025 18:30:02	12/08/2025	8. Kennedy	SDA - OPEL	Esperanza Ovalle Masmela	51854563	3125805976	esperanzaovallemasmela@hotmail.com



SECRETARÍA DE
AMBIENTE



Instrumento de medición de conocimiento Biodiversidad del D.C - ANTES

Marca temporal	Número de documento	Fecha de la sesión	Nombre de participante	Nombre del educador (a)	1. La biodiversidad puede observarse en diferentes niveles de organización tales como:	2. ¿Cuáles son los factores que determinan la biodiversidad en Bogotá y Colombia?	3. ¿Cuáles son consideradas amenazas a la biodiversidad?	4. Cuando una especie de fauna, flora, hongo o microorganismo se encuentra únicamente en un rango geográfico delimitado se considera:	5. La ciudad de Bogotá tiene un alto nivel de endemismo dado que se encuentra situada en una de las regiones más diversas del país conocida como la región Andina. Esta afirmación es:	Puntuación
1	79048169	12/08/2025	Libardo Ramirez Sánchez	MIGUEL SANCHEZ	B. Poblaciones, Especies	D. Todas las anteriores.	A. Cambio en el uso del	C. Especie endémica.	B. Verdadera	4 / 5
2	52906572	12/08/2025	Yineth Acosta Gutiérrez	MIGUEL SANCHEZ	D. a y b son correctas.	D. Todas las anteriores.	A. Cambio en el uso del	C. Especie endémica.	B. Verdadera	5 / 5
3	21076642	12/08/2025	Flor Alba Díaz	MIGUEL SANCHEZ	D. a y b son correctas.	D. Todas las anteriores.	A. Cambio en el uso del	C. Especie endémica.	B. Verdadera	5 / 5
4	93131934	12/08/2025	Hugo Ortiz Vargas	MIGUEL SANCHEZ	D. a y b son correctas.	D. Todas las anteriores.	A. Cambio en el uso del	C. Especie endémica.	B. Verdadera	5 / 5
5	1100693781	12/08/2025	Johanna Paola Lazaro Jt	MIGUEL SANCHEZ	D. a y b son correctas.	D. Todas las anteriores.	A. Cambio en el uso del	C. Especie endémica.	B. Verdadera	5 / 5
6	77094810	12/08/2025	José Castilla	MIGUEL SANCHEZ	D. a y b son correctas.	D. Todas las anteriores.	A. Cambio en el uso del	C. Especie endémica.	B. Verdadera	5 / 5
7	1049605516	12/08/2025	Angel Valentina Chacon	MIGUEL SANCHEZ	D. a y b son correctas.	D. Todas las anteriores.	A. Cambio en el uso del	C. Especie endémica.	B. Verdadera	5 / 5
8	1023027888	12/08/2025	Laura Liceth Orjuela	MIGUEL SANCHEZ	D. a y b son correctas.	D. Todas las anteriores.	A. Cambio en el uso del	C. Especie endémica.	B. Verdadera	5 / 5
9	1024593718	12/08/2025	Laura Camila Reyes	MIGUEL SANCHEZ	D. a y b son correctas.	D. Todas las anteriores.	A. Cambio en el uso del	C. Especie endémica.	B. Verdadera	5 / 5
10	1005457096	12/08/2025	Fernando Lázaro Lázaro	MIGUEL SANCHEZ	D. a y b son correctas.	C. Diversidad cultural y é	A. Cambio en el uso del	C. Especie endémica.	B. Verdadera	4 / 5
11	1032456121	12/08/2025	Angie Katherine Cristanc	MIGUEL SANCHEZ	D. a y b son correctas.	D. Todas las anteriores.	A. Cambio en el uso del	C. Especie endémica.	B. Verdadera	5 / 5
12	1015432888	12/08/2025	Diana Carolina Herrera S	MIGUEL SANCHEZ	D. a y b son correctas.	D. Todas las anteriores.	A. Cambio en el uso del	C. Especie endémica.	B. Verdadera	5 / 5
13	60374624	12/08/2025	Helga yohanna Toloza G	MIGUEL SANCHEZ	D. a y b son correctas.	D. Todas las anteriores.	A. Cambio en el uso del	C. Especie endémica.	B. Verdadera	5 / 5
14	1018446944	12/08/2025	Maryuri Gómez	MIGUEL SANCHEZ	D. a y b son correctas.	D. Todas las anteriores.	A. Cambio en el uso del	C. Especie endémica.	B. Verdadera	5 / 5
15	79605972	12/08/2025	Mauricio Calderón Gonzá	MIGUEL SANCHEZ	D. a y b son correctas.	B. Relieve y topografía (C	D. Todas las anteriores.	C. Especie endémica.	B. Verdadera	3 / 5
16	1024462276	12/08/2025	Daniel Orlando Martín S	MIGUEL SANCHEZ	D. a y b son correctas.	D. Todas las anteriores.	A. Cambio en el uso del	C. Especie endémica.	B. Verdadera	5 / 5
17	1000992131	12/08/2025	Deisy Jhoana Paez	MIGUEL SANCHEZ	C. Páramo, Subpáramo y	D. Todas las anteriores.	A. Cambio en el uso del	C. Especie endémica.	B. Verdadera	4 / 5
18	52746484	12/08/2025	Paola Benitez Suarez	MIGUEL SANCHEZ	D. a y b son correctas.	D. Todas las anteriores.	A. Cambio en el uso del	C. Especie endémica.	B. Verdadera	5 / 5
19	1022401674	12/08/2025	Lina María Geney Reyes	MIGUEL SANCHEZ	D. a y b son correctas.	D. Todas las anteriores.	A. Cambio en el uso del	C. Especie endémica.	B. Verdadera	5 / 5
20	1104011523	12/08/2025	Malory Serpa	MIGUEL SANCHEZ	D. a y b son correctas.	D. Todas las anteriores.	A. Cambio en el uso del	C. Especie endémica.	B. Verdadera	5 / 5
21	52910029	12/08/2025	Cristina Mosquera	MIGUEL SANCHEZ	D. a y b son correctas.	D. Todas las anteriores.	A. Cambio en el uso del	C. Especie endémica.	B. Verdadera	5 / 5
22	39813429	12/08/2025	Nidya Milena Reyes leon	MIGUEL SANCHEZ	D. a y b son correctas.	D. Todas las anteriores.	A. Cambio en el uso del	C. Especie endémica.	B. Verdadera	5 / 5
23	51854563	12/08/2025	Esperanza Ovalle Masm	MIGUEL SANCHEZ	D. a y b son correctas.	D. Todas las anteriores.	A. Cambio en el uso del	C. Especie endémica.	B. Verdadera	5 / 5
24	1020796938	12/08/2025	Jhoana Triana	MIGUEL SANCHEZ	D. a y b son correctas.	D. Todas las anteriores.	A. Cambio en el uso del	C. Especie endémica.	B. Verdadera	5 / 5
25	1020772232	12/08/2025	Lina Perez	MIGUEL SANCHEZ	D. a y b son correctas.	D. Todas las anteriores.	A. Cambio en el uso del	C. Especie endémica.	A. Falsa	4 / 5
26	1061755288	12/08/2025	David Guzmán	MIGUEL SANCHEZ	D. a y b son correctas.	D. Todas las anteriores.	A. Cambio en el uso del	C. Especie endémica.	B. Verdadera	5 / 5
27	52457397	12/08/2025	LUZ DARY SALAMANC	MIGUEL SANCHEZ	D. a y b son correctas.	D. Todas las anteriores.	A. Cambio en el uso del	C. Especie endémica.	B. Verdadera	5 / 5
28	1033687175	12/08/2025	Edinson Salas	MIGUEL SANCHEZ	A. Paisajes, Ecosistemas	D. Todas las anteriores.	A. Cambio en el uso del	C. Especie endémica.	B. Verdadera	4 / 5
29	1001168035	12/08/2025	Gabriela Salazar	MIGUEL SANCHEZ	D. a y b son correctas.	D. Todas las anteriores.	A. Cambio en el uso del	C. Especie endémica.	B. Verdadera	5 / 5
30	1030631021	12/08/2025	Nelson David Alemán G	MIGUEL SANCHEZ	D. a y b son correctas.	D. Todas las anteriores.	A. Cambio en el uso del	C. Especie endémica.	B. Verdadera	5 / 5
31	1026560502	12/08/2025	Joe Luis Hurtado Copete	MIGUEL SANCHEZ	D. a y b son correctas.	D. Todas las anteriores.	A. Cambio en el uso del	A. Especie nativa.	B. Verdadera	4 / 5
32	1016079719	12/08/2025	Lina María Rodríguez	MIGUEL SANCHEZ	B. Poblaciones, Especies	D. Todas las anteriores.	A. Cambio en el uso del	C. Especie endémica.	B. Verdadera	4 / 5
33	1014291243	12/08/2025	Bayron Barbosa	MIGUEL SANCHEZ	B. Poblaciones, Especies	D. Todas las anteriores.	A. Cambio en el uso del	C. Especie endémica.	B. Verdadera	4 / 5
34	1003158896	12/08/2025	Daniela Isabel Torres Pa	MIGUEL SANCHEZ	D. a y b son correctas.	D. Todas las anteriores.	A. Cambio en el uso del	C. Especie endémica.	B. Verdadera	5 / 5
35	1007119376	12/08/2025	Roger Carrillo	MIGUEL SANCHEZ	D. a y b son correctas.	D. Todas las anteriores.	A. Cambio en el uso del	C. Especie endémica.	B. Verdadera	5 / 5



SECRETARÍA DE
AMBIENTE



Instrumento de medición de conocimiento Biodiversidad del D.C - ANTES

Marca temporal	Número de documento	Fecha de la sesión	Nombre de participante	Nombre del educador (a)	1. La biodiversidad puede observarse en diferentes niveles de organización tales como:	2. ¿Cuáles son los factores que determinan la biodiversidad en Bogotá y Colombia?	3. ¿Cuáles son consideradas amenazas a la biodiversidad?	4. Cuando una especie de fauna, flora, hongo o microorganismo se encuentra únicamente en un rango geográfico delimitado se considera:	5. La ciudad de Bogotá tiene un alto nivel de endemismo dado que se encuentra situada en una de las regiones más diversas del país conocida como la región Andina. Esta afirmación es:	Puntuación
36	1018450933	12/08/2025	Zuanny Cardenas	MIGUEL SANCHEZ	D. a y b son correctas.	D. Todas las anteriores.	A. Cambio en el uso del	C. Especie endémica.	B. Verdadera	5 / 5



SECRETARÍA DE
AMBIENTE



Instrumento medición de conocimiento Biodiversidad del D.C - DESPUÉS

Marca temporal	Número de documento	Fecha de la sesión	Nombre de participante	Nombre del educador (a)	1. La biodiversidad puede observarse en diferentes niveles de organización tales como:	2. ¿Cuáles son los factores que determinan la biodiversidad en Bogotá y Colombia?	3. ¿Cuáles son consideradas amenazas a la biodiversidad?	4. Cuando una especie de fauna, flora, hongo o microorganismo se encuentra únicamente en un rango geográfico delimitado se considera:	5. La ciudad de Bogotá tiene un alto nivel de endemismo dado que se encuentra situada en una de las regiones más diversas del país conocida como la región Andina. Esta afirmación es:	Puntuación
1	79048169	12/08/2025	Libardo Ramirez Sánchez	MIGUEL SANCHEZ	D. a y b son correctas.	D. Todas las anteriores.	A. Cambio en el uso del : C. Especie endémica.	B. Verdadera	5 / 5	
2	52906572	12/08/2025	Yineth Acosta Gutiérrez	MIGUEL SANCHEZ	D. a y b son correctas.	D. Todas las anteriores.	A. Cambio en el uso del : C. Especie endémica.	B. Verdadera	5 / 5	
3	21076642	12/08/2025	Laura Orjuela	MIGUEL SANCHEZ	D. a y b son correctas.	D. Todas las anteriores.	A. Cambio en el uso del : C. Especie endémica.	B. Verdadera	5 / 5	
4	93131934	12/08/2025	Hugo Ortiz Vargas	MIGUEL SANCHEZ	D. a y b son correctas.	D. Todas las anteriores.	A. Cambio en el uso del : C. Especie endémica.	B. Verdadera	5 / 5	
5	1100693781	12/08/2025	Johanna Paola Lazaro J	MIGUEL SANCHEZ	D. a y b son correctas.	D. Todas las anteriores.	A. Cambio en el uso del : C. Especie endémica.	B. Verdadera	5 / 5	
6	77094810	12/08/2025	Jose Castilla	MIGUEL SANCHEZ	D. a y b son correctas.	D. Todas las anteriores.	A. Cambio en el uso del : C. Especie endémica.	B. Verdadera	5 / 5	
7	1049605516	12/08/2025	Angel Valentina Chacon	MIGUEL SANCHEZ	D. a y b son correctas.	D. Todas las anteriores.	A. Cambio en el uso del : C. Especie endémica.	B. Verdadera	5 / 5	
8	1023027888	12/08/2025	Laura Orjuela	MIGUEL SANCHEZ	D. a y b son correctas.	D. Todas las anteriores.	A. Cambio en el uso del : C. Especie endémica.	B. Verdadera	5 / 5	
9	1024593718	12/08/2025	Laura Camila Reyes	MIGUEL SANCHEZ	D. a y b son correctas.	D. Todas las anteriores.	A. Cambio en el uso del : C. Especie endémica.	B. Verdadera	5 / 5	
10	1005457096	12/08/2025	Fernando Lázaro Lázaro	MIGUEL SANCHEZ	D. a y b son correctas.	A. Posición geográfica e	A. Cambio en el uso del : C. Especie endémica.	B. Verdadera	4 / 5	
11	1032456121	12/08/2025	Angie Katherine Cristanc	MIGUEL SANCHEZ	D. a y b son correctas.	D. Todas las anteriores.	A. Cambio en el uso del : C. Especie endémica.	B. Verdadera	5 / 5	
12	1015432888	12/08/2025	Diana Carolina Herrera S	MIGUEL SANCHEZ	D. a y b son correctas.	D. Todas las anteriores.	A. Cambio en el uso del : C. Especie endémica.	B. Verdadera	5 / 5	
13	60374624	12/08/2025	Helga yohanna Toloza G	MIGUEL SANCHEZ	D. a y b son correctas.	D. Todas las anteriores.	A. Cambio en el uso del : C. Especie endémica.	B. Verdadera	5 / 5	
14	1018446944	12/08/2025	Maryuri Gómez	MIGUEL SANCHEZ	D. a y b son correctas.	D. Todas las anteriores.	A. Cambio en el uso del : C. Especie endémica.	B. Verdadera	5 / 5	
15	79605972	12/08/2025	Mauricio Calderón Gonzá	MIGUEL SANCHEZ	C. Páramo, Subpáramo y	B. Relieve y topografía (C	D. Todas las anteriores. C. Especie endémica.	A. Falsa	1 / 5	
16	1024462276	12/08/2025	Daniel Orlando Martín S	MIGUEL SANCHEZ	D. a y b son correctas.	D. Todas las anteriores.	A. Cambio en el uso del : C. Especie endémica.	B. Verdadera	5 / 5	
17	1000992131	12/08/2025	Deisy Jhoana Paez	MIGUEL SANCHEZ	D. a y b son correctas.	D. Todas las anteriores.	A. Cambio en el uso del : C. Especie endémica.	B. Verdadera	5 / 5	
18	52746484	12/08/2025	Paola Benitez Suarez	MIGUEL SANCHEZ	D. a y b son correctas.	D. Todas las anteriores.	D. Todas las anteriores. C. Especie endémica.	B. Verdadera	4 / 5	
19	1022401674	12/08/2025	Lina María Geney Reyes	MIGUEL SANCHEZ	D. a y b son correctas.	B. Relieve y topografía (C	A. Cambio en el uso del : C. Especie endémica.	B. Verdadera	4 / 5	
20	1104011523	12/08/2025	Malory serpa	MIGUEL SANCHEZ	D. a y b son correctas.	D. Todas las anteriores.	A. Cambio en el uso del : C. Especie endémica.	B. Verdadera	5 / 5	
21	52910029	12/08/2025	Cristina Mosquera	MIGUEL SANCHEZ	D. a y b son correctas.	D. Todas las anteriores.	A. Cambio en el uso del : C. Especie endémica.	B. Verdadera	5 / 5	
22	39813429	12/08/2025	Nidya Milena Reyes Leon	MIGUEL SANCHEZ	D. a y b son correctas.	D. Todas las anteriores.	A. Cambio en el uso del : C. Especie endémica.	B. Verdadera	5 / 5	
23	51854563	12/08/2025	Esperanza Ovalle Masm	MIGUEL SANCHEZ	D. a y b son correctas.	D. Todas las anteriores.	A. Cambio en el uso del : C. Especie endémica.	B. Verdadera	5 / 5	
24	1020796938	12/08/2025	Jhoana Triana	MIGUEL SANCHEZ	D. a y b son correctas.	D. Todas las anteriores.	A. Cambio en el uso del : C. Especie endémica.	B. Verdadera	5 / 5	
25	1020772232	12/08/2025	Lina Perez	MIGUEL SANCHEZ	D. a y b son correctas.	D. Todas las anteriores.	A. Cambio en el uso del : C. Especie endémica.	B. Verdadera	5 / 5	
26	1061755288	12/08/2025	David Guzmán	MIGUEL SANCHEZ	D. a y b son correctas.	D. Todas las anteriores.	A. Cambio en el uso del : C. Especie endémica.	B. Verdadera	5 / 5	
27	52457397	12/08/2025	LUZ DARY SALAMANC	MIGUEL SANCHEZ	D. a y b son correctas.	D. Todas las anteriores.	A. Cambio en el uso del : C. Especie endémica.	B. Verdadera	5 / 5	
28	1033687175	12/08/2025	Edinson Salas	MIGUEL SANCHEZ	D. a y b son correctas.	D. Todas las anteriores.	A. Cambio en el uso del : C. Especie endémica.	B. Verdadera	5 / 5	
29	1001168035	12/08/2025	Gabriela Salazar	MIGUEL SANCHEZ	D. a y b son correctas.	D. Todas las anteriores.	A. Cambio en el uso del : C. Especie endémica.	B. Verdadera	5 / 5	
30	1030631021	12/08/2025	Nelson David Alemán Gc	MIGUEL SANCHEZ	D. a y b son correctas.	D. Todas las anteriores.	A. Cambio en el uso del : C. Especie endémica.	B. Verdadera	5 / 5	
31	1026560502	12/08/2025	Joe Luis Hurtado Copete	MIGUEL SANCHEZ	D. a y b son correctas.	D. Todas las anteriores.	A. Cambio en el uso del : C. Especie endémica.	B. Verdadera	5 / 5	
32	1016079719	12/08/2025	Lina María Rodríguez	MIGUEL SANCHEZ	D. a y b son correctas.	D. Todas las anteriores.	A. Cambio en el uso del : C. Especie endémica.	B. Verdadera	5 / 5	
33	1014291243	12/08/2025	Bayron Barbosa	MIGUEL SANCHEZ	D. a y b son correctas.	D. Todas las anteriores.	A. Cambio en el uso del : C. Especie endémica.	B. Verdadera	5 / 5	
34	1003158896	12/08/2025	Daniela Isabel Torres Pa	MIGUEL SANCHEZ	D. a y b son correctas.	D. Todas las anteriores.	A. Cambio en el uso del : C. Especie endémica.	B. Verdadera	5 / 5	
35	1007119376	12/08/2025	Roger carrillo	MIGUEL SANCHEZ	D. a y b son correctas.	D. Todas las anteriores.	A. Cambio en el uso del : C. Especie endémica.	B. Verdadera	5 / 5	



SECRETARÍA DE
AMBIENTE



Instrumento medición de conocimiento Biodiversidad del D.C - DESPUÉS

Marca temporal	Número de documento	Fecha de la sesión	Nombre de participante	Nombre del educador (a)	1. La biodiversidad puede observarse en diferentes niveles de organización tales como:	2. ¿Cuáles son los factores que determinan la biodiversidad en Bogotá y Colombia?	3. ¿Cuáles son consideradas amenazas a la biodiversidad?	4. Cuando una especie de fauna, flora, hongo o microorganismo se encuentra únicamente en un rango geográfico delimitado se considera:	5. La ciudad de Bogotá tiene un alto nivel de endemismo dado que se encuentra situada en una de las regiones más diversas del país conocida como la región Andina. Esta afirmación es:	Puntuación
36	1018450933	12/08/2025	Zuanny Cardenas	MIGUEL SANCHEZ	D. a y b son correctas.	D. Todas las anteriores.	A. Cambio en el uso del	C. Especie endémica.	B. Verdadera	5 / 5

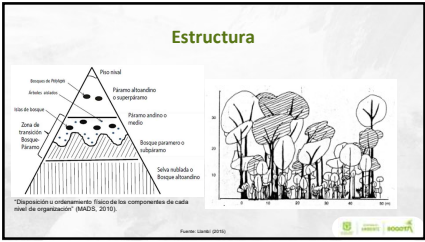
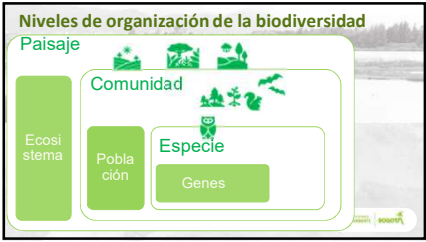
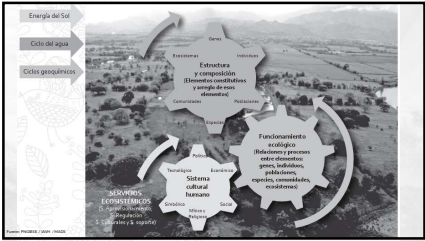
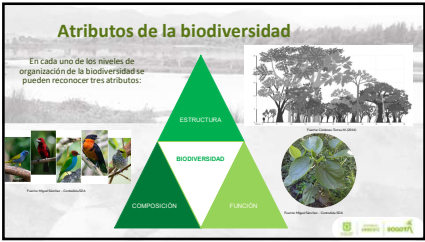
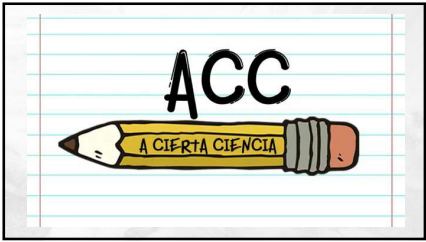

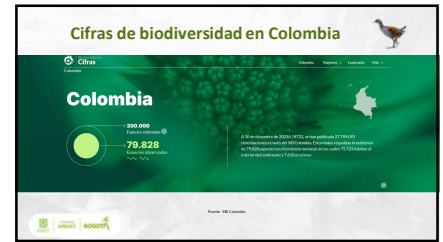
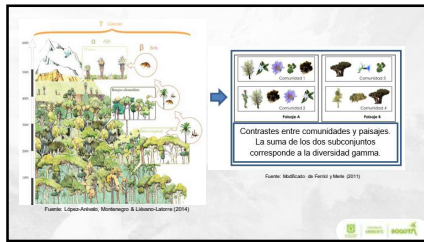

¿Cuál es la región con mayor biodiversidad en Colombia?

¿Cuántas especies tiene Colombia?
¿Cuántas especies se estima hay en Colombia?

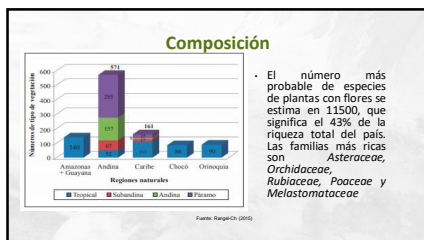

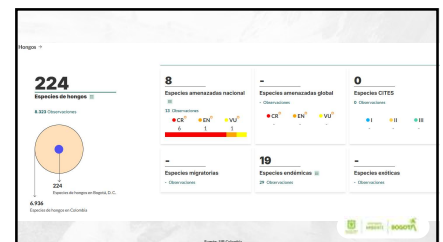
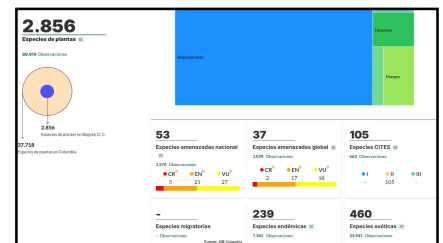
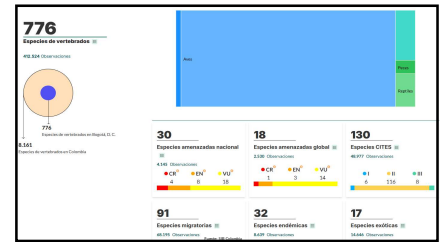
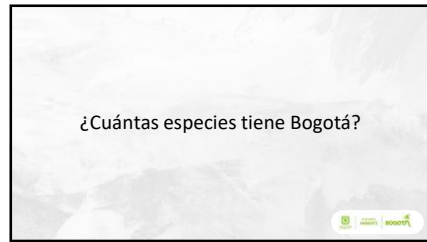

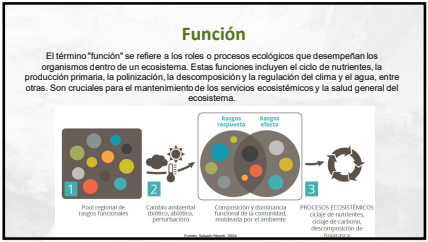
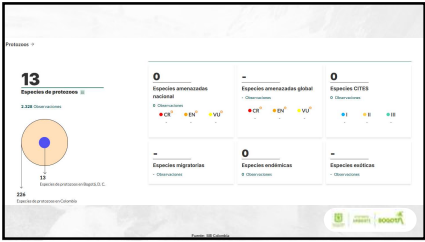
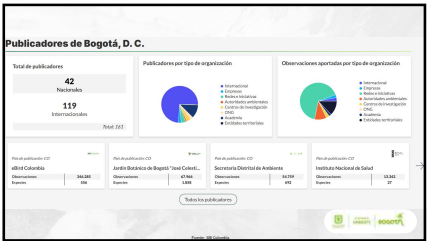
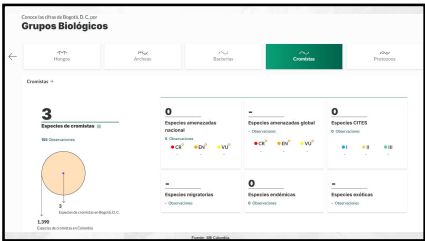
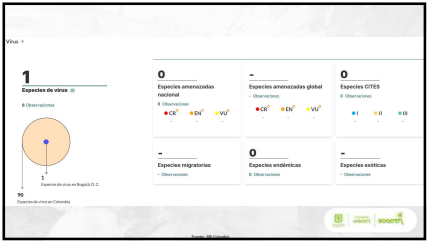
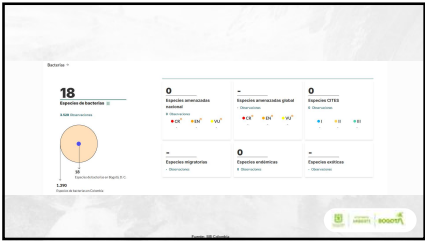

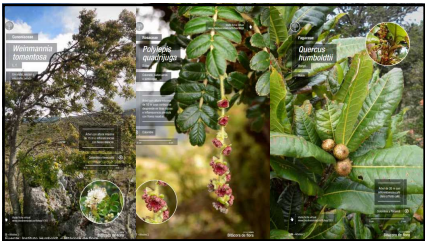

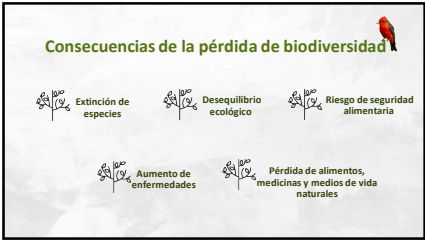
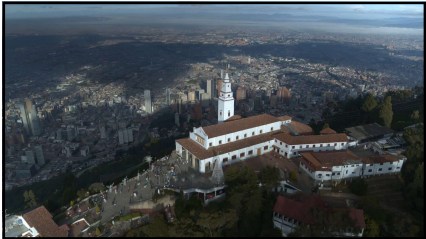

1	2	3	4	5
6	7	8	9	10
11	12	13	14	15
16	17	18	19	20

Presentación Ruta de acción de la SDA en el control al tráfico de vida silvestre.

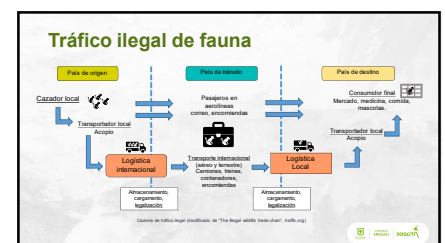
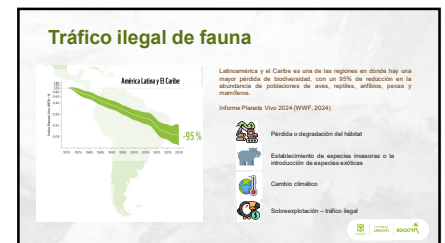

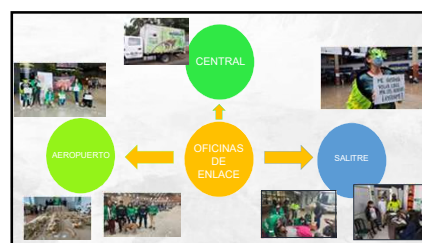
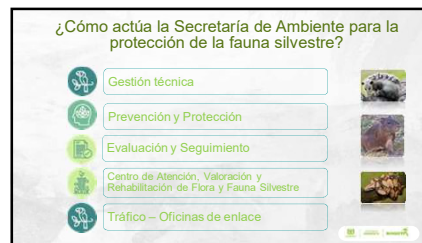
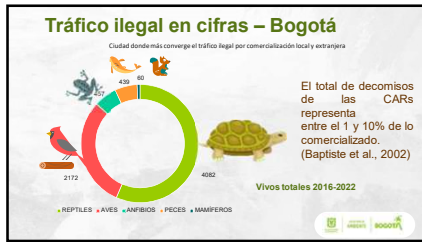

Especímenes incautados años 2020 – feb 2024

Año	Reptiles	Avifauna	Mamíferos	Anfibios	Peces	Plantas	Orquídeas	Plantas medicinales	Plantas ornamentales	Plantas de uso medicinal	Plantas de uso ornamental
2020	151	151	151	151	151	151	151	151	151	151	151
2021	89	89	89	89	89	89	89	89	89	89	89
2022	139	139	139	139	139	139	139	139	139	139	139
2023	84	84	84	84	84	84	84	84	84	84	84
2024	21	21	21	21	21	21	21	21	21	21	21
Total	484	484	484	484	484	484	484	484	484	484	484
2020	484	484	484	484	484	484	484	484	484	484	484
2021	484	484	484	484	484	484	484	484	484	484	484
2022	484	484	484	484	484	484	484	484	484	484	484
2023	484	484	484	484	484	484	484	484	484	484	484
2024	484	484	484	484	484	484	484	484	484	484	484
Total	2,420	2,420	2,420	2,420	2,420	2,420	2,420	2,420	2,420	2,420	2,420

Ranas venenosas



218 ranas en 2018.
428 ranas en 2019*
 (Cofreage Histórica, O. gylvatica y O. lehmanni)
 Procedentes de Dagua (Vale del Cauca)

136 ranas en 2024
 (Cofreage Histórica)
 Procedentes Tumaco (Nariño)

Inciden 130 ranas venenosas en el Aeropuerto Bogotá

Normativa

Desde los técnicos se consideran como agravantes los siguientes aspectos:

- Especie incluida en apéndices CITES
 - ✓ 1: especies que están en peligro de extinción y, por tanto, se prohíbe su comercio internacional, salvo cuando la importación se realiza con fines no comerciales.
 - ✓ II: especies que no están necesariamente amenazadas de extinción pero que podrían llegar a estarlo a menos que se controle estrictamente su comercio.
 - ✓ III: especies incluidas a solicitud de una Parte que ya reglamenta el comercio de dicha especie y necesita la cooperación de otros países para evitar la explotación insostenible o ilegal de las mismas.
- Evidencias de maltrato animal (mutaciones, destrucción, heridas, traumas, conductas aberrantes, entre otras).
- Cantidad de especímenes



¿Cómo ayudar a la fauna y flora silvestre?

1. Detecta



Animal salvaje herido (Colisión y atropellamiento, entre otros)



Tráfico (Zona comercial o por internet)



Casos de tenencia ilegal

Normativa

- **Resolución 1909 de 2017.** "Por la cual se establece el Salvoconducto Único Nacional en Lincea para la movilización de especímenes de la diversidad biológica"
- **Ley 2111 de 2021.** "Por medio del cual se sustituye el título x "de los delitos contra los recursos naturales y el medio ambiente" de la ley 599 de 2000, se modifica la ley 500 de 2004 y se dictan otras disposiciones"
- **Ley 1333 de 2009.** "Por la cual se establece el procedimiento sancionatorio ambiental y se dictan otras disposiciones".
 - Modificada por la Ley 2387 de 2024.

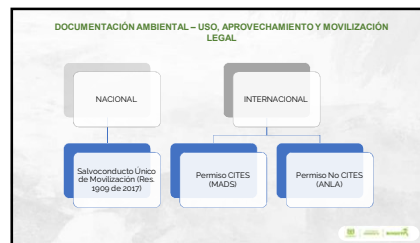



Normativa

15. Que la infracción sea grave en relación con el valor de la especie afectada, el cual se determina por sus funciones en el ecosistema, por sus características particulares y por el grado de amenaza a que está sometida.

Se consideran como agravantes los siguientes aspectos (Ley 1333/2009):

- Hembra, Hembra preñada, Hembra con cría
- Crías (posturas (huevos)
- Especies endémicas
- Especie amenazada (nacional, global)
 - ✓ Vulnerable (VU): riesgo de extinción o deterioro poblacional a mediano plazo.
 - ✓ En Peligro (EN): enfrenta un alto riesgo de extinción o deterioro poblacional en estado silvestre en el futuro cercano.
 - ✓ En Peligro Crítico (CR): enfrenta un riesgo extremadamente alto de extinción en estado silvestre en el futuro inmediato.



¿QUÉ PODEMOS HACER?



¿Cómo reportar?

2. Reporta

CORREO ELECTRÓNICO:
 fauna@ambientebogota.gov.co
 flora-madera@ambientebogota.gov.co

Canales para reportar

PBX: 601-377 8899
 377 8854
 Lun-vier 8:00 am – 4:00 pm

Lineas telefónicas reporte fauna:
 317 427 6828
 318 827 7733
 318 712 5560

@AmbienteBogota
 @AmbienteBogota
 ambiente_bogota

